

| | | | | |
|--|---|-----------------|----------------------------------|-----------------|
| | Stromlauf zu DC / DC - Wandler DC / DC Converter | | Zeichn.-Nr. 332.3414 S | Blatt-Nr. BI |
| | SMFP | reg. V 332.0015 | | |

| | |
|------------------|---------|
| Name | |
| Abt. | |
| Proj. | |
| Zeichn.-Nr. | 3414 S |
| gezeichnet | 14.3.80 |
| Bearbeitet | 03.80 |
| geprüft | 03.80 |
| normgepr. | |
| And. Zust. | A |
| And. Mittlg. Nr. | 2E 296 |
| Datum | 03.81 |
| Name | Gr |
| Abt. | Gs |
| Proj. | |
| Abt. | |
| Name | |
| Abt. | |
| Proj. | |
| Zeichn.-Nr. | |
| gezeichnet | |
| Bearbeitet | |
| geprüft | |
| normgepr. | |
| And. Zust. | |
| And. Mittlg. Nr. | |
| Datum | |
| Name | |
| Abt. | |
| Proj. | |

| | |
|------------------|---------|
| Name | |
| Abt. | |
| Proj. | |
| Zeichn.-Nr. | 31194 |
| gezeichnet | 28.4.84 |
| Bearbeitet | 8.8.4 |
| geprüft | |
| normgepr. | |
| And. Zust. | F |
| And. Mittlg. Nr. | |
| Datum | |
| Name | |
| Abt. | |
| Proj. | |

| | |
|------------------|---------|
| Name | |
| Abt. | |
| Proj. | |
| Zeichn.-Nr. | 3414 S |
| gezeichnet | 14.3.80 |
| Bearbeitet | 03.80 |
| geprüft | 03.80 |
| normgepr. | |
| And. Zust. | A |
| And. Mittlg. Nr. | 2E 296 |
| Datum | 03.81 |
| Name | Gr |
| Abt. | Gs |
| Proj. | |
| Abt. | |
| Name | |
| Abt. | |
| Proj. | |

ROHDE & SCHWARZ

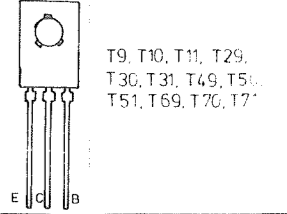
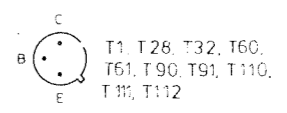
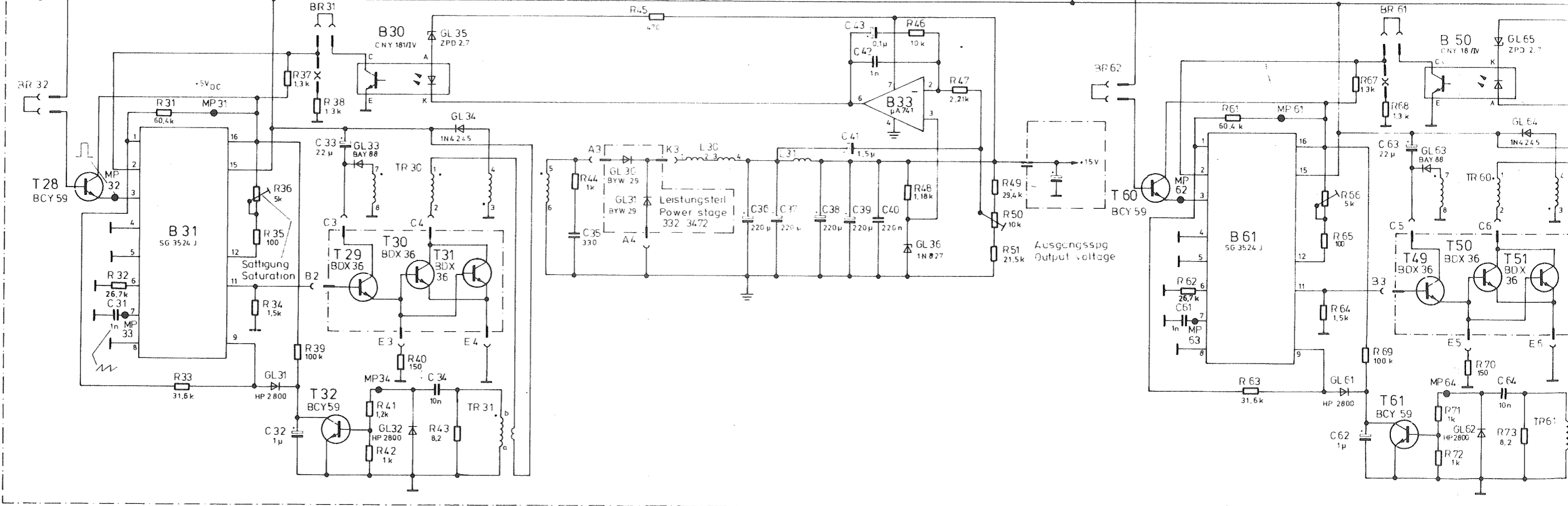
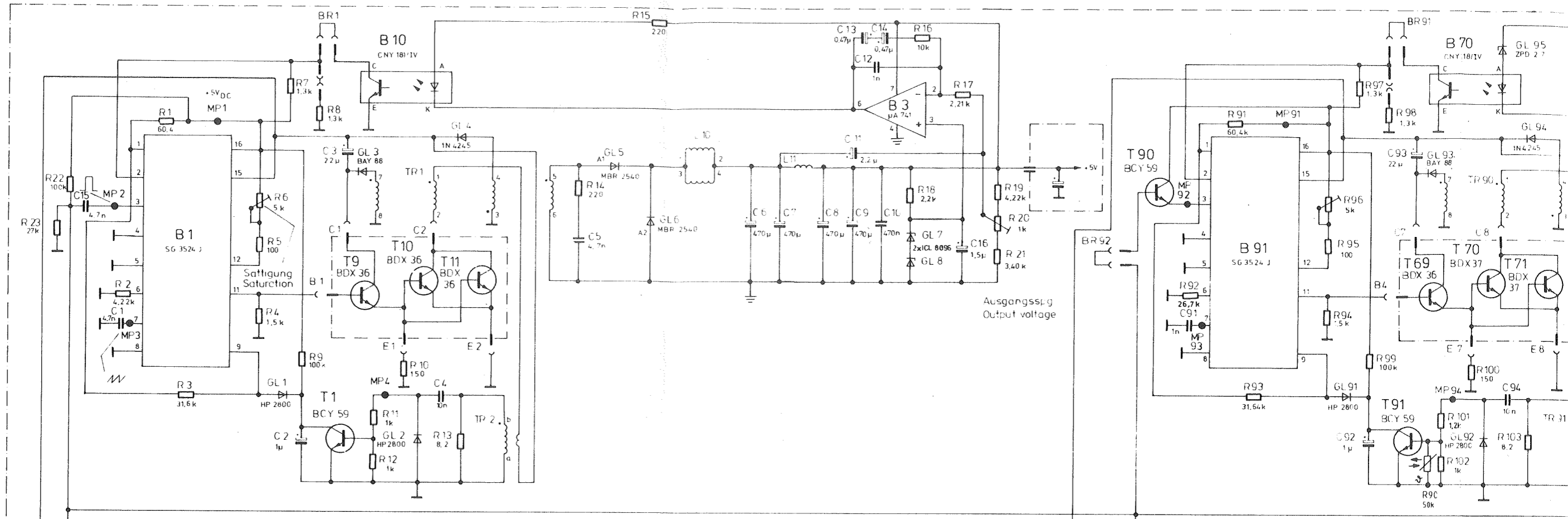

0 1 2 3
ZENTIMETER

T9, T10, T11, T29, T30, T31, T49, T51, T51, T69, T70, T71

A Ansicht und Leitungsführung Bauteilseite
View of tracks on component side

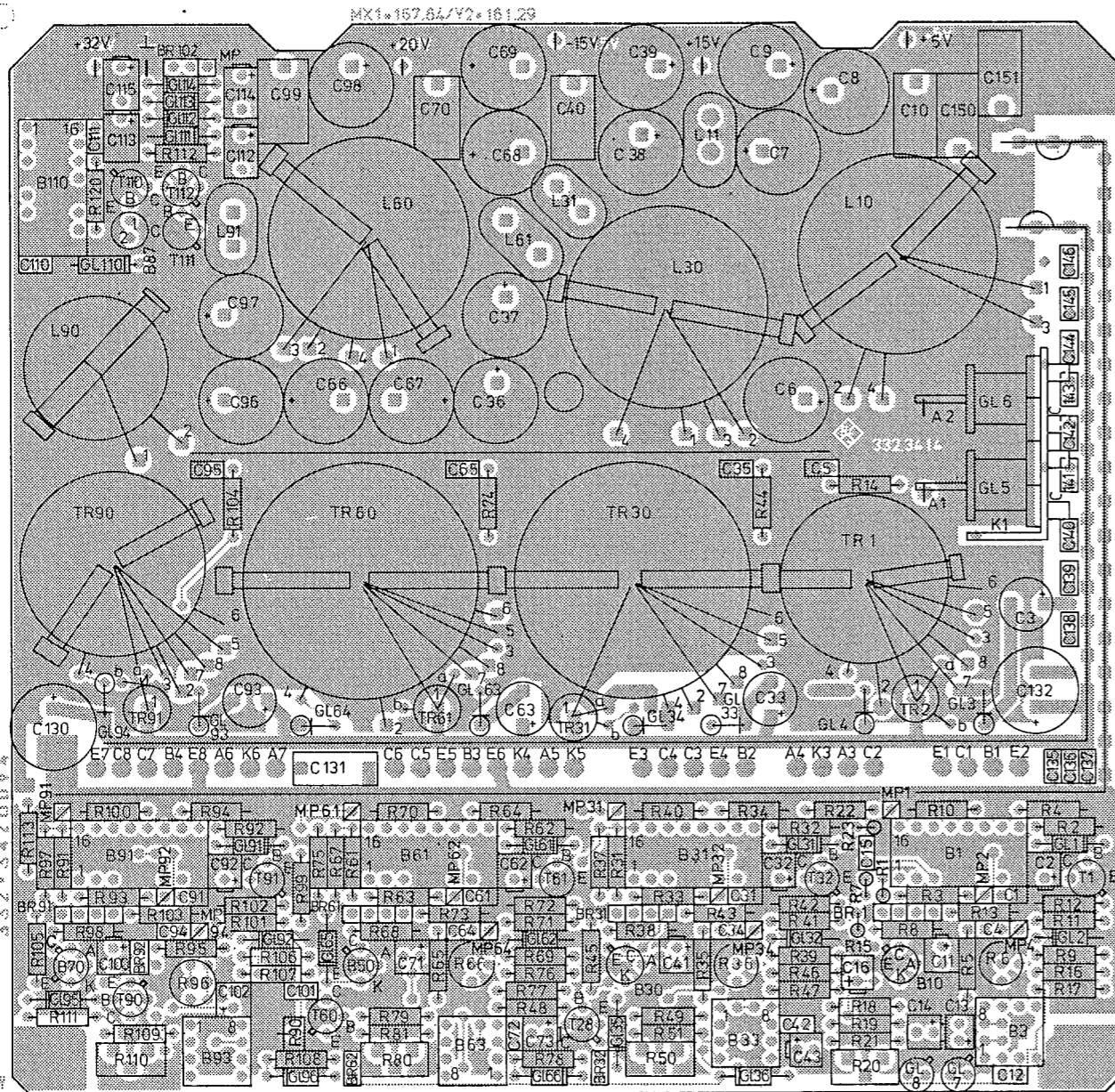

Ansicht und Leitungsführung Lötseite
View of tracks on solder side

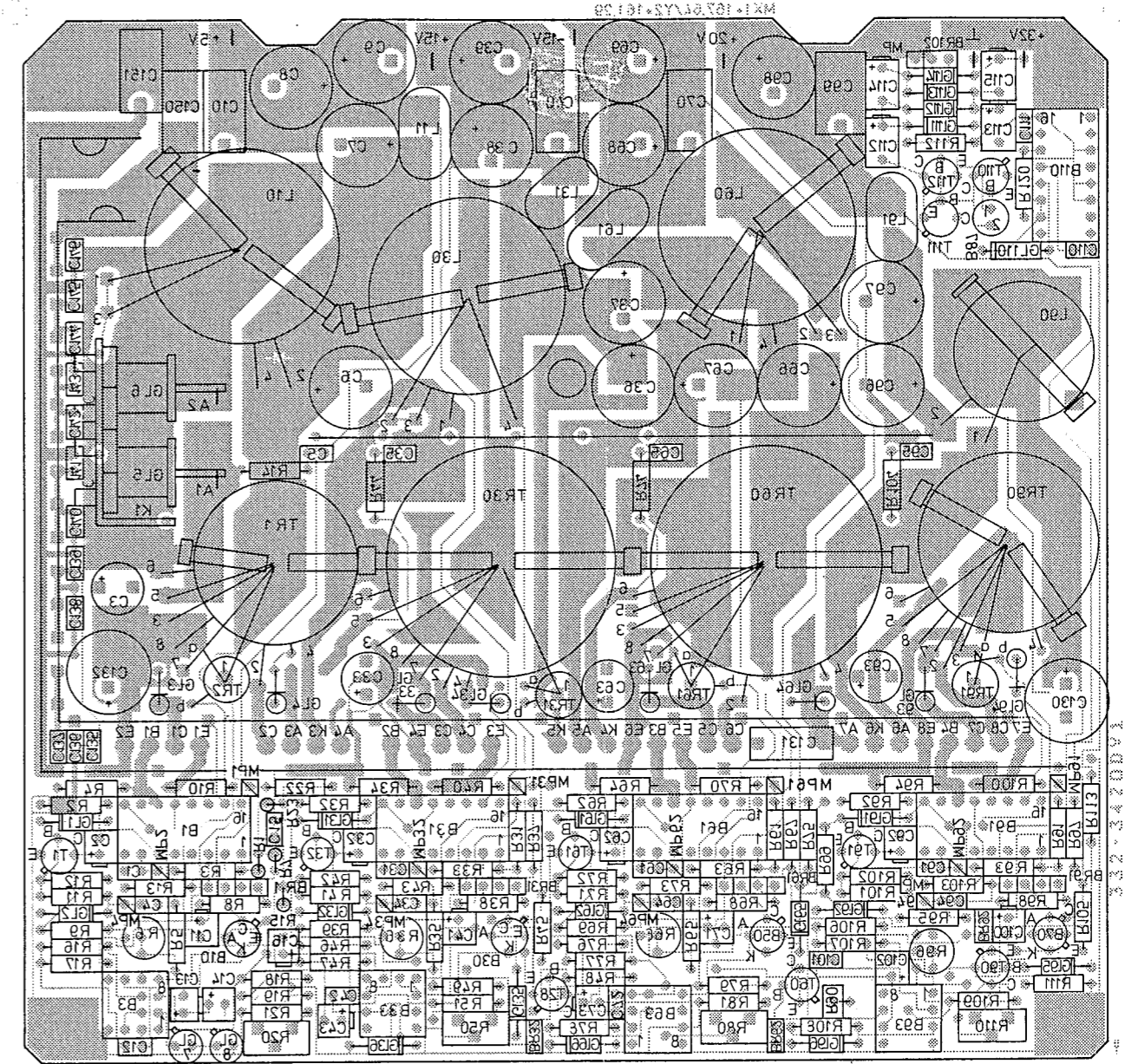

Für diese Unterlage behalten wir uns alle Rechte vor.

| | | | | | | |
|-----------|----------------------|------|------|----------------------------|----------------------|-----------|
| K | 31194 | 9.84 | GS | Maße ohne Toleranzangabe | Maßstab 1 : 1 | |
| | | | | | Habzeug, Werkstoff | |
| | | | | 1GME Tag Name | Benennung | |
| | | | | Bearb. 9.84 GS | DC/DC-Wandler | Z |
| | | | | Gepr. | DC/DC - CONVERTER | |
| | | | | Norm | | |
| | | | | ROHDE & SCHWARZ | Zeichn.-Nr. | Blatt-Nr. |
| | | | | | 332.3414 | 2 |
| Änd. Zust | Änderungs-Mitteilung | Tag | Name | zu Gerät SMFP | reg. i. V. 332.0015V | v. Bl. |
| | | | | | erste Z. 332.0015 | |

